

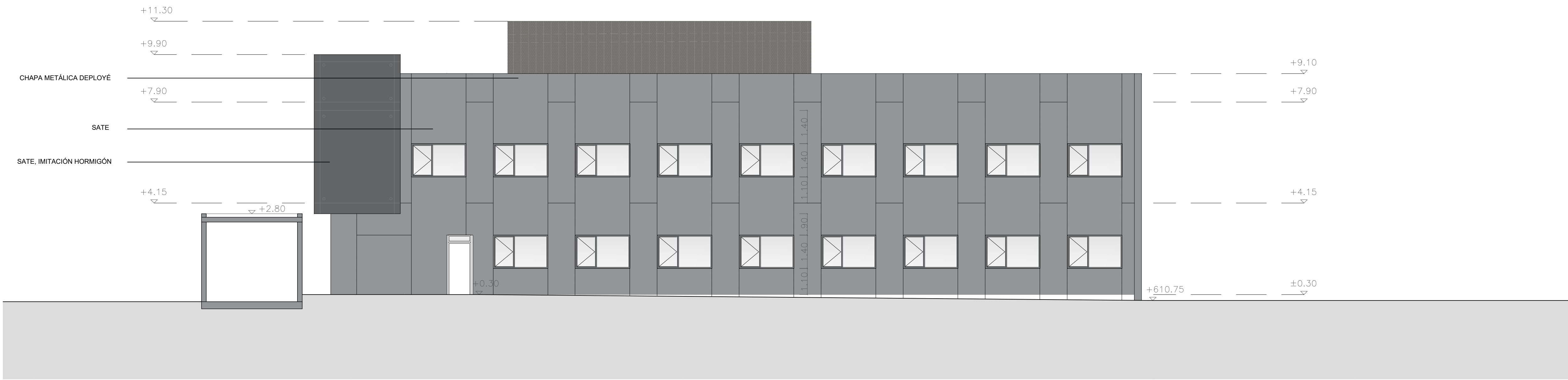

ALZADO SURESTE



ALZADO SUROESTE



PROMOTOR:

GERENCIA ASISTENCIAL DE
ATENCIÓN PRIMARIA DEL
SERVICIO MADRILEÑO DE SALUD



Gerencia Asistencial
de Atención Primaria
CONSEJERÍA DE SANIDAD

PROYECTO BÁSICO Y DE EJECUCIÓN PARA
UN CENTRO DE ATENCIÓN PRIMARIA EN
AVENIDA ABRANTES 113 (MADRID)

REDACTOR:

MIGUEL SAN JUAN. ARQUITECTO

CONTRATISTA DEL PROYECTO:

SAN JUAN ARQUITECTURA S.L. SCma

GRAN VÍA RAMÓN Y CAJAL, 53-4. VALENCIA | TF. 963800739 | FAX. 963800806 | sanjuan@sanjuanarquitectura.com | WWW.SANJUANARQUITECTURA.COM | INGENIERÍA Y MEDIOAMBIENTE

Nº PLANO:

3.1

ESCALA:

DIN A1: 1/100
DIN A3: 1/200

TÍTULO DEL PLANO:

ALZADOS Y SECCIONES.
ALZADOS 1

FECHA:

JULIO 2021

FDO: MIGUEL SAN JUAN. ARQUITECTO. 11803 COACV



ALZADO NOROESTE



ALZADO NORESTE

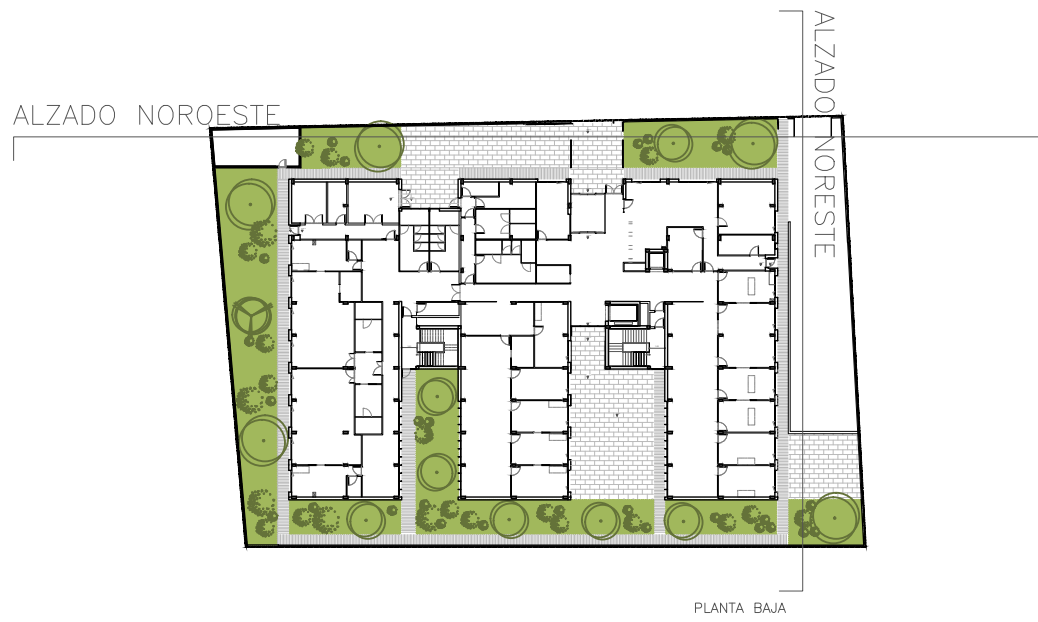

PROMOTOR:

GERENCIA ASISTENCIAL DE
ATENCIÓN PRIMARIA DEL
SERVICIO MADRILEÑO DE SALUD



Gerencia Asistencial
de Atención Primaria
CONSEJERÍA DE SANIDAD

PROYECTO BÁSICO Y DE EJECUCIÓN PARA
UN CENTRO DE ATENCIÓN PRIMARIA EN
AVENIDA ABRANTES 113 (MADRID)

REDACTOR:

MIGUEL SAN JUAN. ARQUITECTO

CONTRATISTA DEL PROYECTO:

SAN JUAN ARQUITECTURA S.L. SCma

GRAN VÍA RAMÓN Y CAJAL, 53-4. VALENCIA | TF. 963800739 | FAX. 963800806 | sanjuan@sanjuanarquitectura.com | WWW.SANJUANARQUITECTURA.COM | INGENIERÍA Y MEDIOAMBIENTE

Nº PLANO:

3.2

ESCALA:

DIN A1: 1/100
DIN A3: 1/200

TÍTULO DEL PLANO:

ALZADOS Y SECCIONES.
ALZADOS 2

FECHA:

JULIO 2021

FDO: MIGUEL SAN JUAN. ARQUITECTO. 11803 COACV

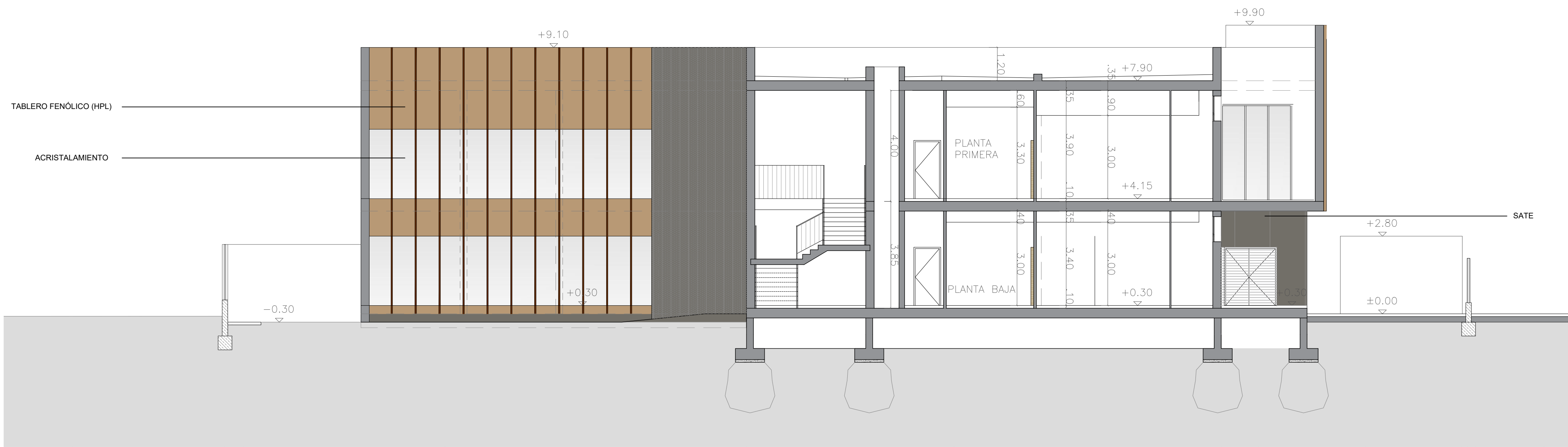

SECCIÓN A-A

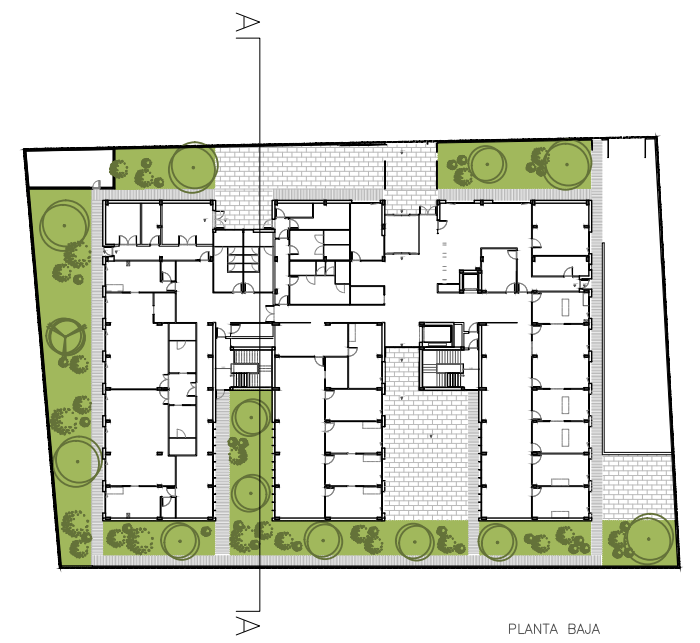

PLANTA BAJA

<p>PROMOTOR:</p> <p>GERENCIA ASISTENCIAL DE ATENCIÓN PRIMARIA DEL SERVICIO MADRILEÑO DE SALUD</p> <p> Gerencia Asistencial de Atención Primaria CONSEJERÍA DE SANIDAD</p>	<p>PROYECTO BÁSICO Y DE EJECUCIÓN PARA UN CENTRO DE ATENCIÓN PRIMARIA EN AVENIDA ABRANTES 113 (MADRID)</p>	<p>REDACTOR:</p> <p>MIGUEL SAN JUAN. ARQUITECTO</p> <p>CONTRATISTA DEL PROYECTO:</p> <p>SAN JUAN ARQUITECTURA S.L. SCma</p> <p><small>GRAN VÍA RAMÓN Y CAJAL, 53-4. VALENCIA TF. 963800739 FAX. 963800806 sanjuan@sanjuanarquitectura.com WWW.SANJUANARQUITECTURA.COM INGENIERÍA Y MEDIOAMBIENTE</small></p>	<p>Nº PLANO:</p> <p>3.3</p> <p>ESCALA:</p> <p>DIN A1: 1/100 DIN A3: 1/200</p>	<p>TÍTULO DEL PLANO:</p> <p>ALZADOS Y SECCIONES SECCIONES 1</p> <p>FECHA:</p> <p>JULIO 2021</p>	<p></p> <p>FDO: MIGUEL SAN JUAN. ARQUITECTO. 11803 COACV</p>
--	--	---	--	---	---

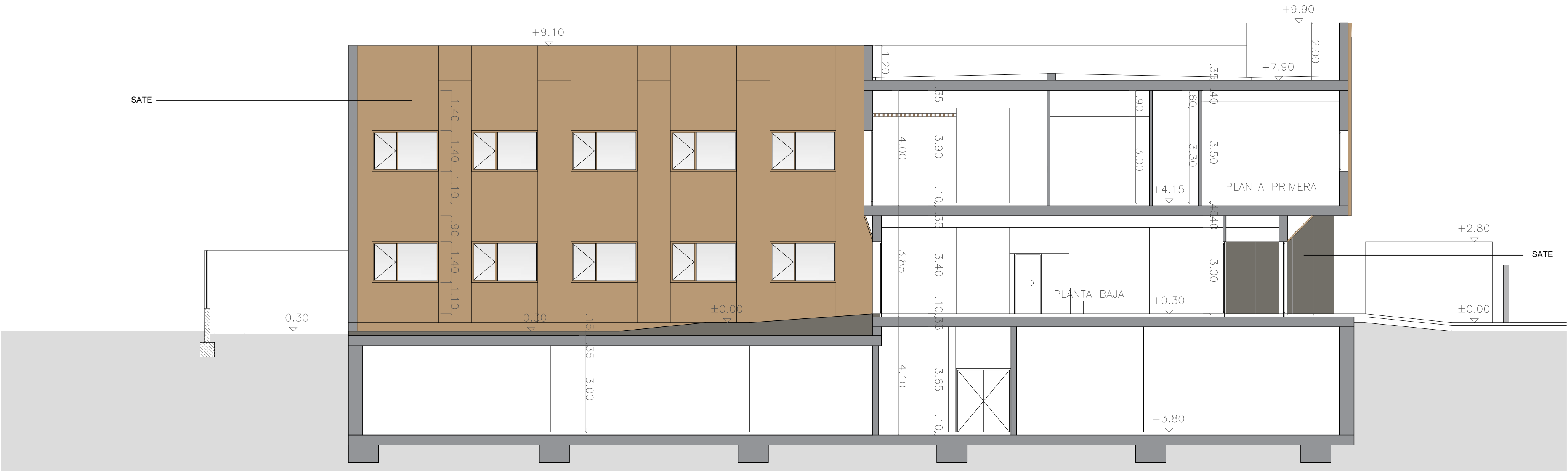

SECCIÓN B-B

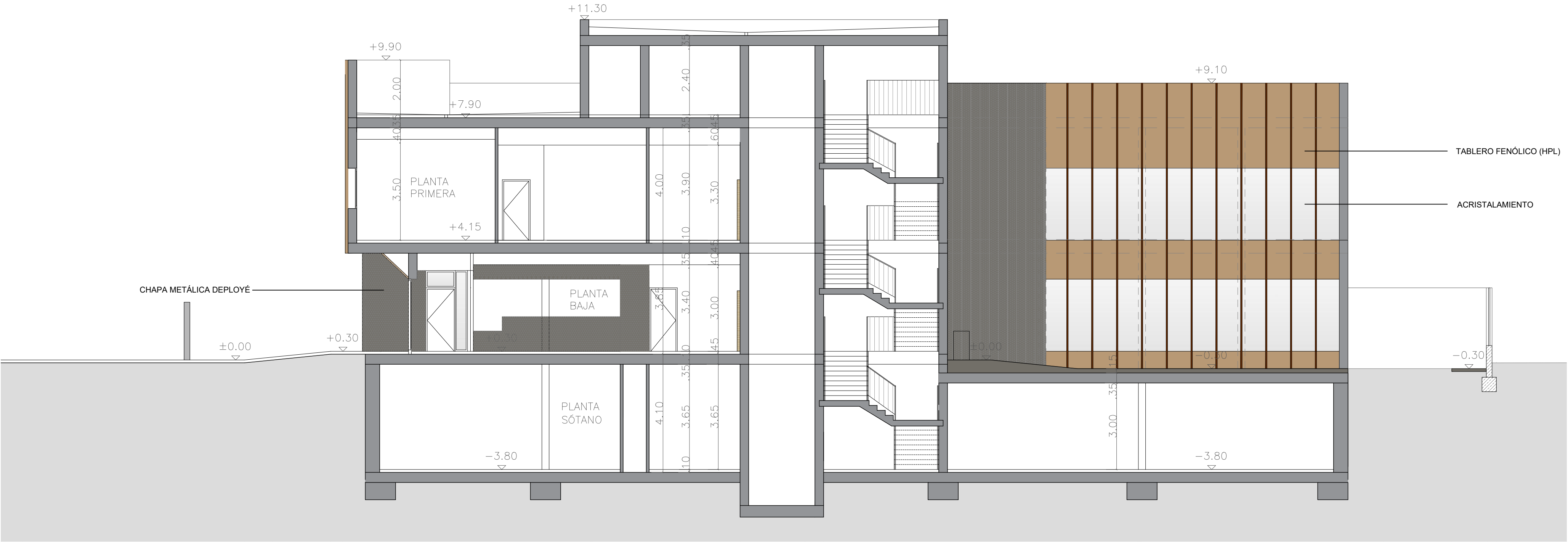

SECCIÓN C-C

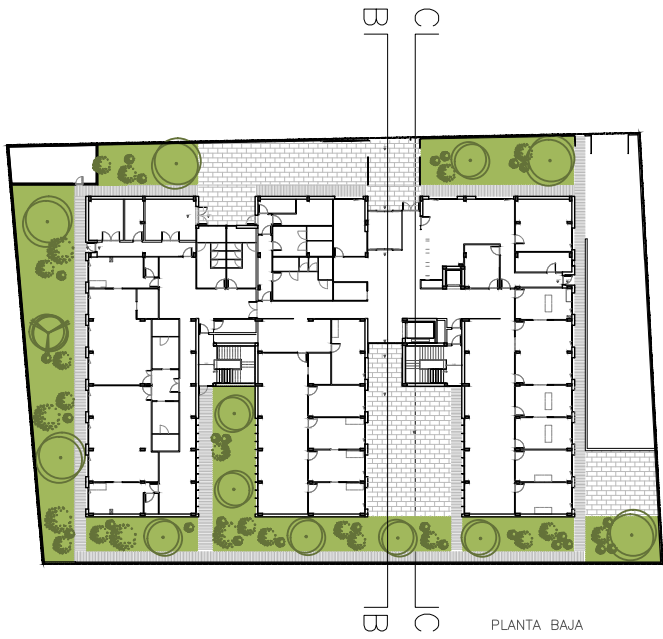

PROMOTOR:

GERENCIA ASISTENCIAL DE
ATENCIÓN PRIMARIA DEL
SERVICIO MADRILEÑO DE SALUD



Gerencia Asistencial
de Atención Primaria
CONSEJERÍA DE SANIDAD

PROYECTO BÁSICO Y DE EJECUCIÓN PARA
UN CENTRO DE ATENCIÓN PRIMARIA EN
AVENIDA ABRANTES 113 (MADRID)

REDACTOR:

MIGUEL SAN JUAN. ARQUITECTO

CONTRATISTA DEL PROYECTO:

SAN JUAN ARQUITECTURA S.L. SCma

GRAN VÍA RAMÓN Y CAJAL, 53-4. VALENCIA | TF. 963800739 | FAX. 963800806 | sanjuan@sanjuanarquitectura.com | WWW.SANJUANARQUITECTURA.COM | INGENIERÍA Y MEDIOAMBIENTE

Nº PLANO:

3.4

ESCALA:

DIN A1: 1/100
DIN A3: 1/200

TÍTULO DEL PLANO:

ALZADOS Y SECCIONES.
SECCIONES 2

FECHA:

JULIO 2021

FDO: MIGUEL SAN JUAN. ARQUITECTO. 11803 COACV

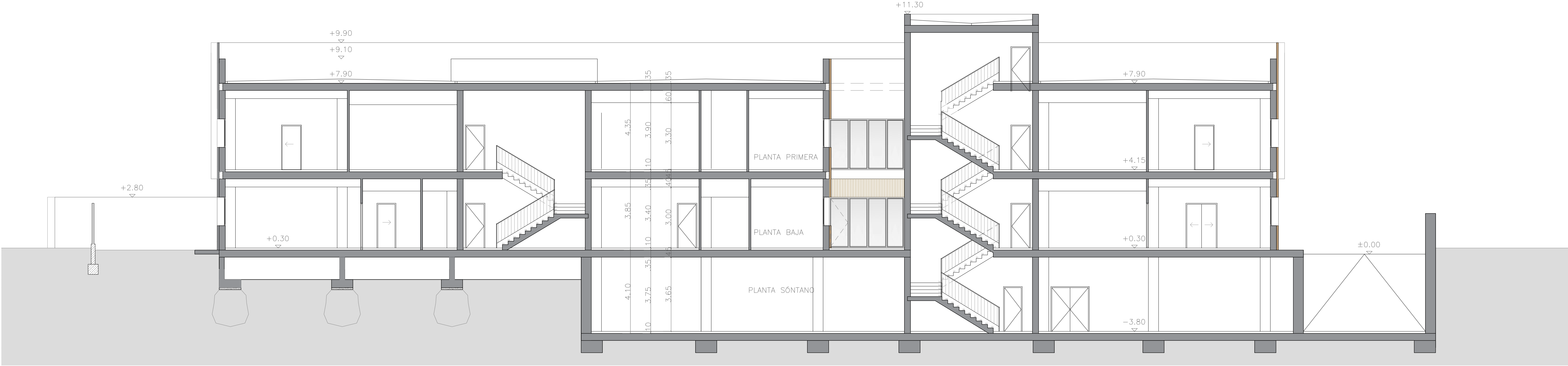

SECCIÓN 1-1

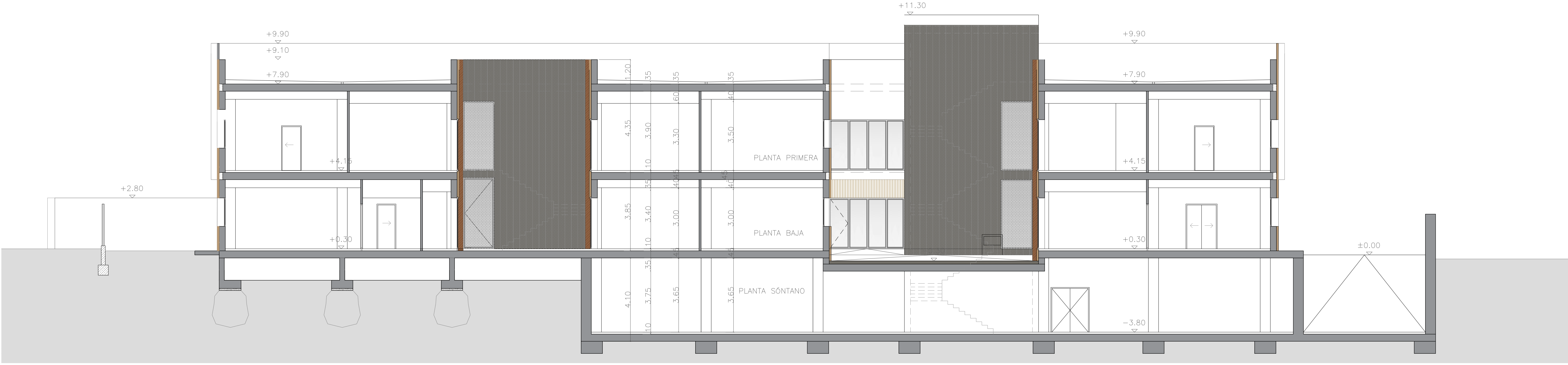

SECCIÓN 2-2

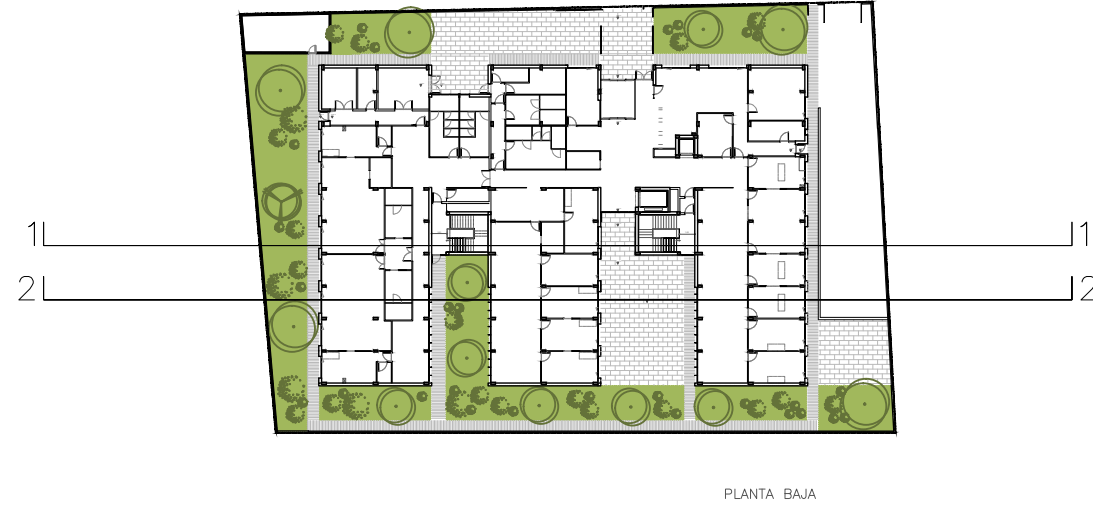

PLANTA BAJA

PROMOTOR:

GERENCIA ASISTENCIAL DE
ATENCIÓN PRIMARIA DEL
SERVICIO MADRILEÑO DE SALUD



Gerencia Asistencial
de Atención Primaria
CONSEJERÍA DE SANIDAD

PROYECTO BÁSICO Y DE EJECUCIÓN PARA
UN CENTRO DE ATENCIÓN PRIMARIA EN
AVENIDA ABRANTES 113 (MADRID)

REDACTOR:

MIGUEL SAN JUAN. ARQUITECTO

CONTRATISTA DEL PROYECTO:

SAN JUAN ARQUITECTURA S.L. SCma

GRAN VÍA RAMÓN Y CAJAL, 53-4. VALENCIA | TF. 963800739 | FAX. 963800806 | sanjuan@sanjuanarquitectura.com | WWW.SANJUANARQUITECTURA.COM | INGENIERÍA Y MEDIOAMBIENTE

Nº PLANO:

3.5

ESCALA:

DIN A1: 1/100
DIN A3: 1/200

TÍTULO DEL PLANO:

ALZADOS Y SECCIONES.
SECCIONES 3

FECHA:

JULIO 2021

FDO: MIGUEL SAN JUAN. ARQUITECTO. 11803 COACV